



MEMORIA

El objetivo del concurso, es concebir un edificio que albergue usos culturales y de ocio, con la finalidad de diversificar y desestacionalizar la oferta tur stica de Santa Eulalia del R o. Para ello se nos propone un ambicioso programa, en el que tienen que convivir un gran auditorio multiusos, una sala de congresos y conferencias compartimentable, una sala de exposiciones temporales, un centro cultural con aulas y sal n de actos –con un car cter suficientemente aut nomo como para poder funcionar al margen del resto del programa– un restaurante–cafeter a y, por  ltimo, todas las dependencias auxiliares necesarias, incluso aquellos dependencias administrativas para poder asegurar el correcto funcionamiento de las actividades que vayan a desarrollarse. Se ha optado por una soluci n que albergue cada uso en edificios separados, pues consideramos la idea de multifunci n como algo que no acaba de satisfacer ninguna de las posibles funciones.

Por lo tanto, en lugar de hablar de un solo edificio, lo que proponemos es un barrio cultural, un espacio de relaci n ciudadana, compuesto por vol menes que transparentan su funci n y se apoyan en una espina dorsal de servicios e instalaciones que recorre el solar por su lado este. El barrio se cierra al norte y sus inclemencias meteorol gicas, mediante los vol menes de la sala de exposiciones y dependencias administrativas, y la cafeter a–restaurante, encontrando un acceso, desde la calle peatonal, que independiza estos usos, junto con el acceso peatonal al aparcamiento subterr neo, del resto de usos propuestos. Colgando de la espina dorsal y proyect ndose hacia el n cleo urbano de Santa Eulalia, los tres vol menes cerrados: el gran volumen del auditorio, seguido hacia el sur de las salas de congresos y conferencias y, por  ltimo, la sala de actos del centro cultural. El acceso a este centro cultural, con sus aulas y dependencias anexas, puede realizarse por la calle que separa el solar del desgarrado volumen del hotel Los Loros, cumpliendo el requisito program tico de independencia de este uso, y posibilitando su construcci n en una primera fase. Con esta disposici n, abrimos el barrio hacia la bah a y la desembocadura del r o que aporta agua y vida a la poblaci n. El barrio pues, cede todo el per metro sudoeste a la ciudad; precisamente el lindante con los espacios verdes, con los paisajes protegidos de centenarios pinos. De esta forma se pretende reforzar la conexi n entre el punto final de la zona verde p blica del paseo mar timo, la pinada que cubre la colina y, a trav s de ella, con la zona verde que se desarrolla sobre Es Farall , con una operaci n de car cter urbano que consideramos de extraordinario inter s.

Para reforzar esta idea, reformulamos la topograf a existente y la recubrimos mediante un pavimento de piezas peque as –adoqu n de clinquer cer mico– que se extiende por toda la superficie del solar entre los vol menes descritos. Esta reformulaci n del suelo, se ha estudiado para conseguir, tanto la correcta accesibilidad a los principales accesos a todas las dependencias –salvando con suaves rampas los desniveles– como asegurando la conectividad entre usos y la fluidez del paseo perimetral de conexi n entre los paseos mar timos descritos en el anterior ep grafe.

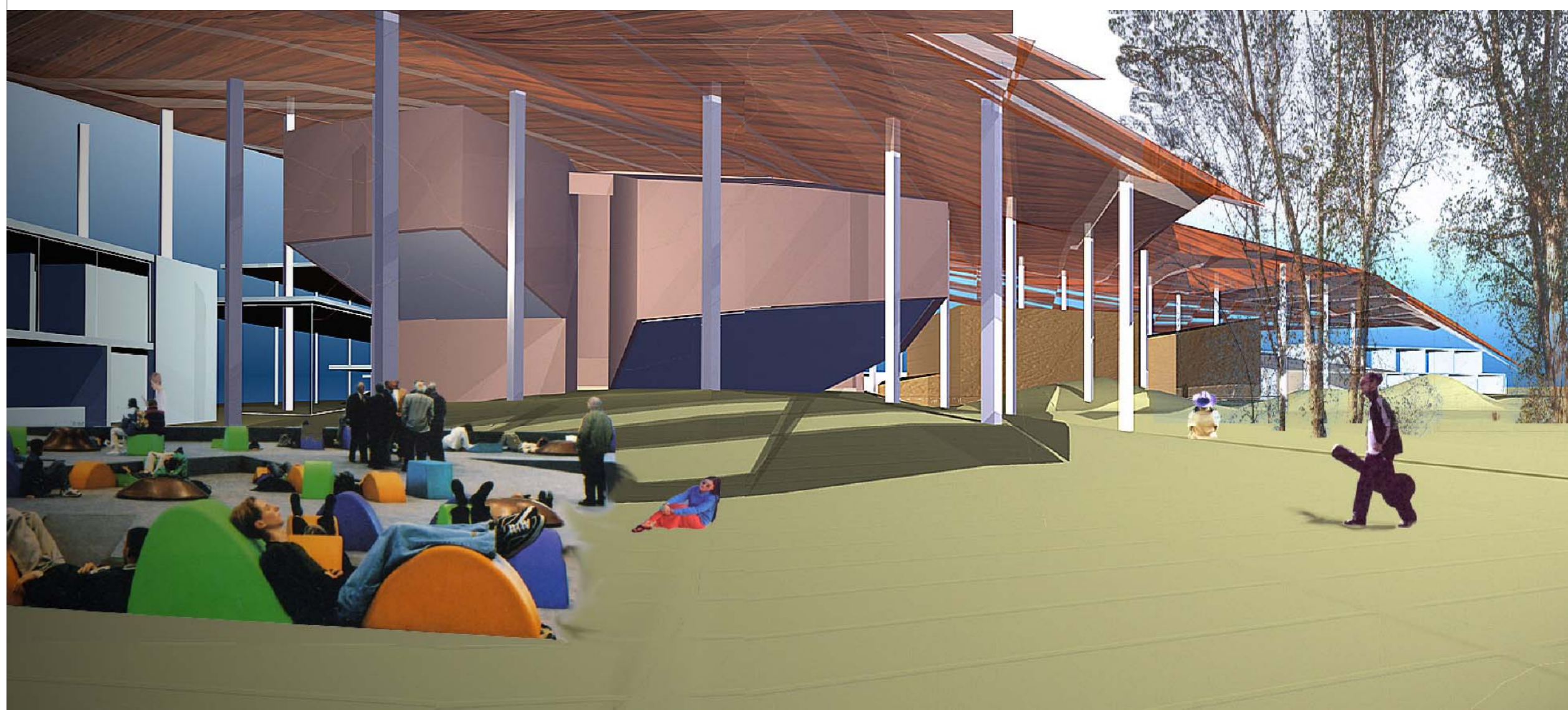
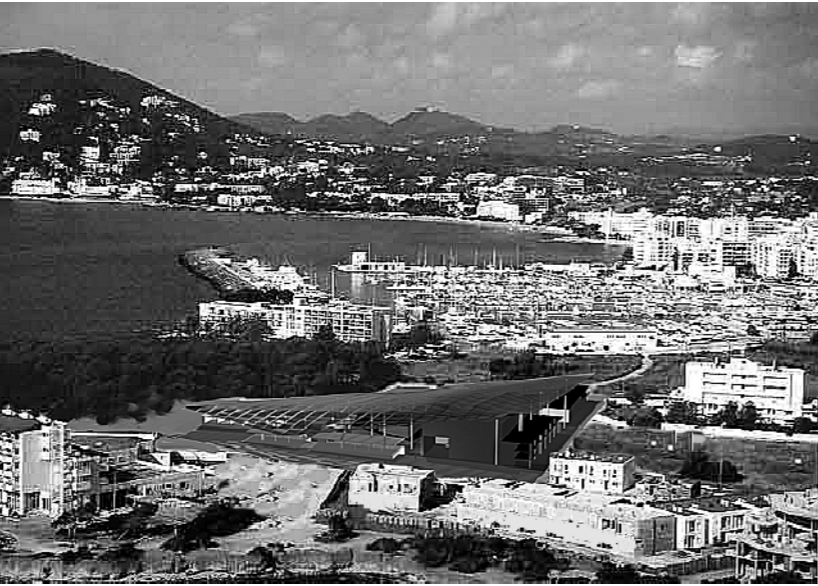

La idea emblem tica en las bases del concurso. En el primer momento tuvimos claro que la escala del edificio deber a ser claramente superior a la de la ciudad que lo rodea, lo que es incompatible con la noci n de ciudad. Para superar esa contradicci n, evitar la confusa fragmentaci n, hemos estado buscando el punto de equilibrio mediante una cubierta de planta triangular, figura geom trica que para leerla surge de las abstracciones de la forma. El clarificar los primeros dibujos. De esta forma se plantea la fragmentaci n program tica con una imagen emblem tica, representativa, que se impone por encima de la escala y la banalidad de la edificaci n.

Esta cubierta se concibe a modo de sombrilla ligera –o pantalla– de espesor variable, apoyada en esbeltas columnas que forman armadura: la cubierta espesa sobre esbeltas columnas, nos remite a las copas sobre altos troncos de la pinada que bordea el solar y asciende hasta la cumbre de la colina que remata la punta de S n Agostea Vella. La relaci n con el entorno no se piensa de forma ritualizada: un edificio que se pretende emblem tico debe destacarse, sin que ello suponga ruptura y s  di logo entre iguales con el paisaje en que se asienta.

Por otra parte, la cubierta as  concebida, no es s lo una plancha que separa, sino una oquedad que contiene, una oquedad doblemente estructural y energ tica, pues en su espesor se alojan, tanto la estructura de vigas trianguladas de acero galvanizado, como los conductos de las instalaciones –iluminaci n de los espacios intersticiales, conductos de clima artificial para los vol menes obligatoriamente cerrados, etc. Chapas nervadas, tambi n galvanizadas, cubren los interejos de 4,75 m entre las costillas –sin perjuicio de acabados trasl cidos all  donde se considere necesario– asegurando la impermeabilidad del sistema. El acabado final, tanto en el exterior como en el interior es a base de listones de madera sostenible con tratamiento natural o reciclada.

La necesaria protecci n solar al este y al suroeste, se consigue mediante pliegues de este acabado exterior: viseras que dejan ver pero impiden el soleamiento directo. El espacio definido por esta cubierta se separa del exterior mediante paravientos de vidrio en la fachada suroeste, la que vuelca sobre la bah a de Santa Eulalia, y permiten las ventilaciones cruzadas hasta la fachada este. La fachada norte se cierra con los vol menes de la sala de exposiciones y la cafeter a–restaurante impidiendo el paso del fr o aire del norte. Mediante estos mecanismos sencillos, basados en las protecciones solares y el aprovechamiento de las ventilaciones cruzadas, se pretende reducir el consumo energ tico del edificio, a n siendo conscientes que hay espacios (auditorio, salas de conferencias, sala de actos, ...) que por sus propios condicionantes de uso deben contar con sistemas de clima artificial.

Los materiales que se emplean son los ya descritos: cer mica en el suelo, cubierta met lica con un acabado exterior e interior de madera y vidrio en los cerramientos verticales. Adem s, los tres grandes vol menes cerrados se conciben, con una gran sinceridad constructiva, en hormig n visto convenientemente vestidos al interior; mientras que la piel de los vol menes en contacto con el espacio p blico de la ciudad, la imaginamos m s urbana, con un acabado de vidrio y metal.

Por  ltimo, aprovechando la excavabilidad del terreno y las excelentes prestaciones para cimentar a la profundidad de tres metros, proponemos un aparcamiento subterr neo para 176 veh culos, con estructura de pilares hormig n armado en una ret cula de 7,5x7,5 metros, con acceso desde la carretera hacia Es Canar. El acceso para suministros, se produce donde la espina dorsal de servicio se encuentra con el vial que recorre el solar por su lado este.

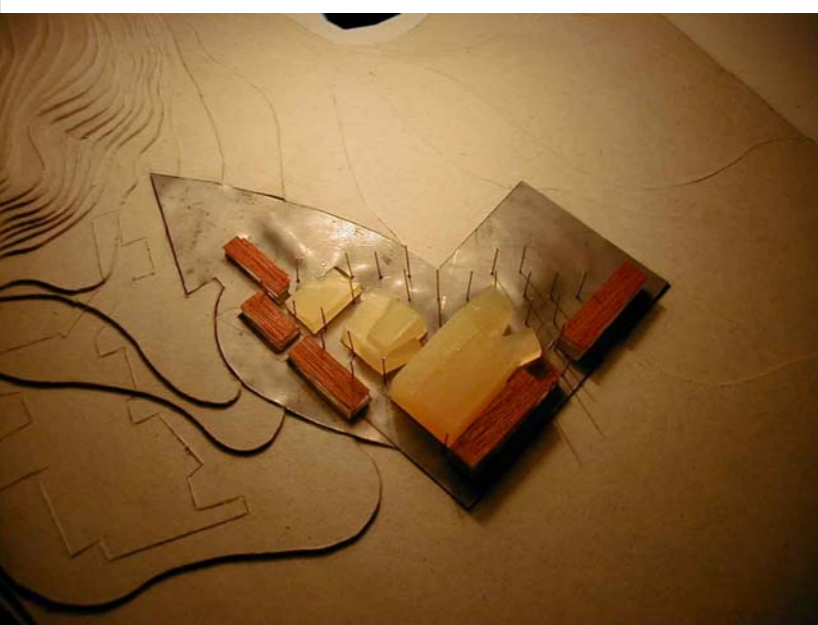

"Avaro en mis sue os, concibo como si se realizaran y no contemplo ya en el espacio informe de mi alma los edificios imaginarios, que respecto a las de la realidad son como las quimeras y las gorgonas respecto a los verdaderos animales: lo que yo pienso puede hacerse, y lo que yo hago es inteligible"

Eupalino, P. Val ry

